



**COMMUNE DE MOZÉ SUR LOUET**  
**EXTRAIT DU REGISTRE DES DÉLIBÉRATIONS**  
**DU CONSEIL MUNICIPAL**

**SÉANCE DU 7 NOVEMBRE 2023**

Le sept du mois de novembre deux mil vingt-trois à vingt heures, le Conseil Municipal s'est réuni au nombre prescrit par la loi, dans le lieu habituel de ses séances, en session ordinaire, sous la présidence de Madame BAUDONNIERE, Maire.

Etaient présents : Mme BAUDONNIERE, Mme GODINEAU, M. ROUSSEL, Mme CHABROUILLAUD, M. CESBRON, Adjoint(e)s, Mmes BÉZIE, FRÉMY, MOUKADEME, PAULT, SÉCHET, MM. CUVELIER, MEUNIER, PELLOIN et QUILEZ.  
Absent(e)s excusé(e)s : M. DAGUIN

Secrétaire de séance : Mme PAULT

Convocation du 26/10/2023

Nombre de conseillers municipaux en exercice : 15

Nombre de conseillers présents : 14

Conformément à l'article L 2121-25 du Code des collectivités territoriales, un extrait du procès-verbal de la présente séance a été affiché à la porte de la Mairie le 13/11/2023

**OBJET : 2023-53 – Loi APER – Modalités de consultation du public**

Mme le Maire indique que l'article 15 de la loi n° 2023-175 du 10 mars 2023 relative à l'Accélération de la Production d'Energies Renouvelables (APER) demande aux communes de définir des Zones d'Accélération pour le développement de la production d'énergies renouvelables (ZAEEnR), après concertation avec leurs administrés.

Elle expose que la loi prévoit que la commune doit librement déterminer les modalités de la concertation avec le public, en précisant que la délibération proposant ces ZAEEnR doit être prise pour la fin de l'année puis transmise au référent préfectoral.

Le Conseil Municipal,

Vu le code de l'environnement et son article R.121-19 relatif aux modalités de concertation,

Vu la loi d'accélération de la production des énergies renouvelables du 10 mars 2023,

Considérant qu'il est nécessaire de délibérer pour arrêter les modalités de concertation,

Après en avoir délibéré, à l'unanimité,

- ARRETE les modalités de concertation concernant la définition des zones d'accélération des énergies renouvelables comme suit :

\* mettre à disposition du public les cartographies des zones d'accélération par EnR et tout document qui permettra la compréhension du choix de la localisation des zones et de prévoir un registre à disposition du public aux jours et heures d'ouverture de la mairie du 20 novembre au 20 décembre,

\* organiser une consultation par voie électronique du 20 novembre au 20 décembre ([www.mozesurlouet.fr](http://www.mozesurlouet.fr))

- CHARGE Mme le Maire d'exécuter la présente délibération

Pour copie certifiée conforme

Et délibération certifiée exécutoire

Le 14 novembre 2023



## Site n° 291

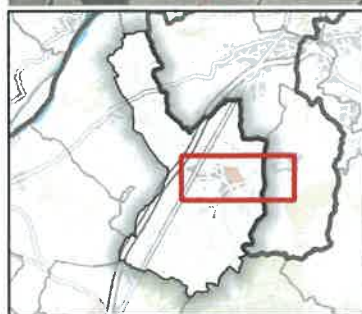

  Site potentiel

Risques

PPR Inondation

/// Zone bleue

/// ZOnr rouge

... PPR Minier

Contraintes

/// Contrainte culturelle

/// Contrainte environnementale

Réseau d'électricité

--- Réseau HTA aérien

--- Réseau HTA sous-terrain

## Informations générales

Activité, usage du site	En fonctionnement
Surface totale parcelle	261989 m <sup>2</sup>
Equivalent puissance potentielle	20959 kW
Base de données source	ICPE_Carières
Zone PPR Inondation	
Zone PPR Minier	
Zone de protection environnementale	
Zone de protection patrimoniale	
Zonage PLU(i)	
<b>Suivi de projet (si existant)</b>	
Etat d'avancement (Etude en cours, en instruction, en recours, en service, abandonné)	
Développeur	
Exploitant	

## Positionnement du site en zone d'accélération

☐ Oui

☐ Non

## Commentaires généraux

Carrière en exploitation.

## Commentaires de la commune

## Site n° 298



Site potentiel

Risques

PPR Inondation

/// Zone bleue

/// ZOnr rouge

... PPR Minier

Contraintes

/// Contrainte culturelle

/// Contrainte environnementale

Réseau d'électricité

--- Réseau HTA aérien

--- Réseau HTA sous-terrain

## Informations générales

Activité, usage du site	Récollement fait
Surface totale parcelle	32392 m <sup>2</sup>
Equivalent puissance potentielle	2591 kW
Base de données source	ICPE_Stockage_de_déchets
Zone PPR Inondation	
Zone PPR Minier	
Zone de protection environnementale	
Zone de protection patrimoniale	
Zonage PLU(i)	
<b>Suivi de projet (si existant)</b>	
Etat d'avancement (Etude en cours, en Instruction, en recours, en service, abandonné)	
Développeur	
Exploitant	

## Positionnement du site en zone d'accélération

☐ Oui

☐ Non

## Commentaires généraux

Zone d'extension d'une entreprise en activité pour stockage.

## Commentaires de la commune



**FORMULAIRE de retour d'information des communes  
pour les sites potentiels de centrales photovoltaïques au sol**

Nom de la commune MOZÉ SUR LOUET

N° du site	Positionnement du site en zone d'accélération	Commentaires de la commune <i>(Merci d'indiquer toutes remarques ou informations utiles à la bonne compréhension du site ou du projet inscrit)</i>
<u>C 1445</u> <u>①</u>	<input checked="" type="checkbox"/> Oui <input type="checkbox"/> Non	Ombrières photovoltaïques sur parking Salle du Coteau
<u>AC 15</u> <u>②</u>	<input checked="" type="checkbox"/> Oui <input type="checkbox"/> Non	Panneaux photovoltaïques <u>subiture</u> salle de Sports
<u>C 1443</u> <u>③</u>	<input checked="" type="checkbox"/> Oui <input type="checkbox"/> Non	champ photovoltaïque La Bigotière
<u>AB 8</u> <u>④</u>	<input checked="" type="checkbox"/> Oui <input type="checkbox"/> Non	champ photovoltaïque chemin de la mariée
	<input type="checkbox"/> Oui <input type="checkbox"/> Non	



**MOZE SUR LOUET - ZONES APER**

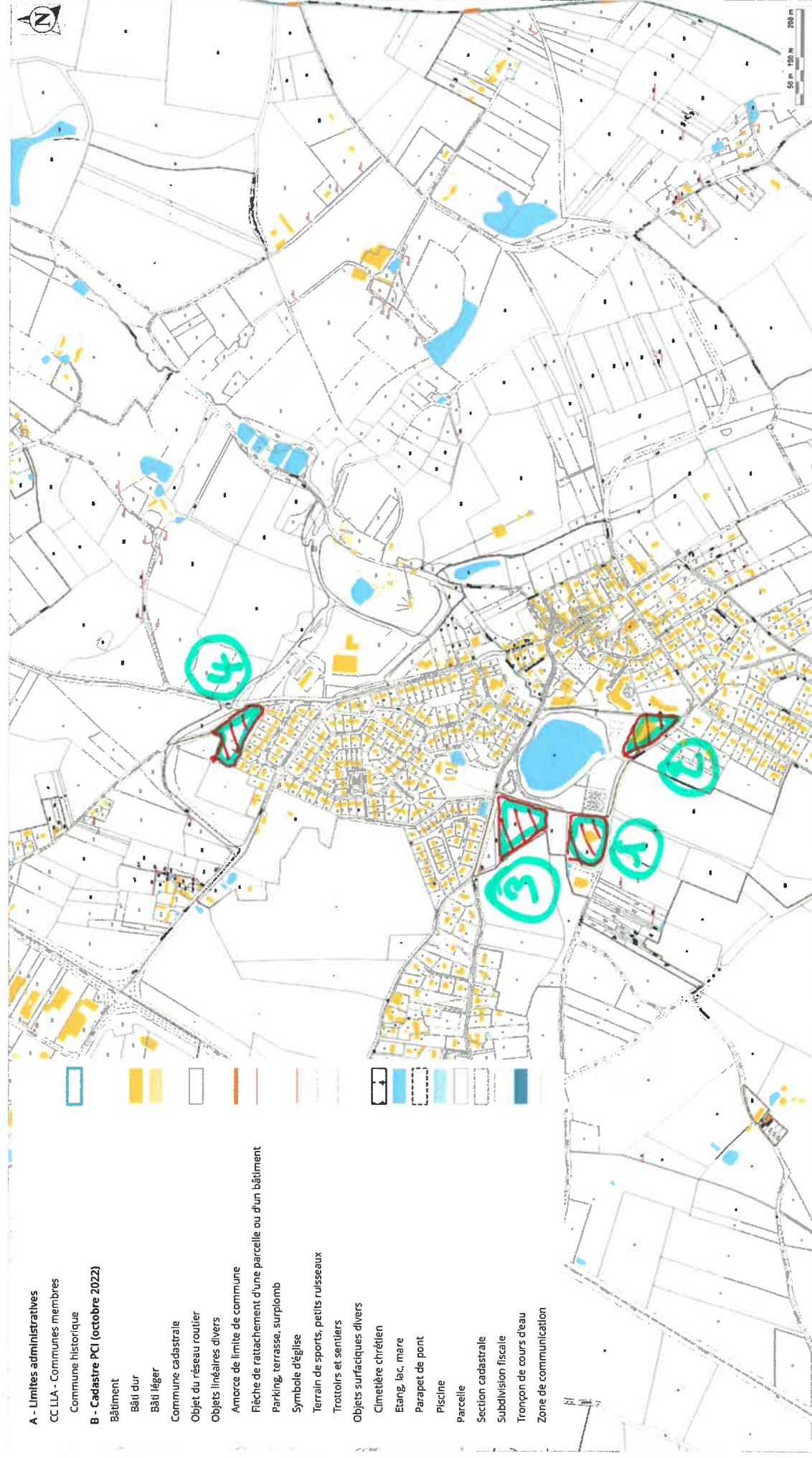

08/11/2023 14:43:16

Echelle : 1/7449e

Commentaires

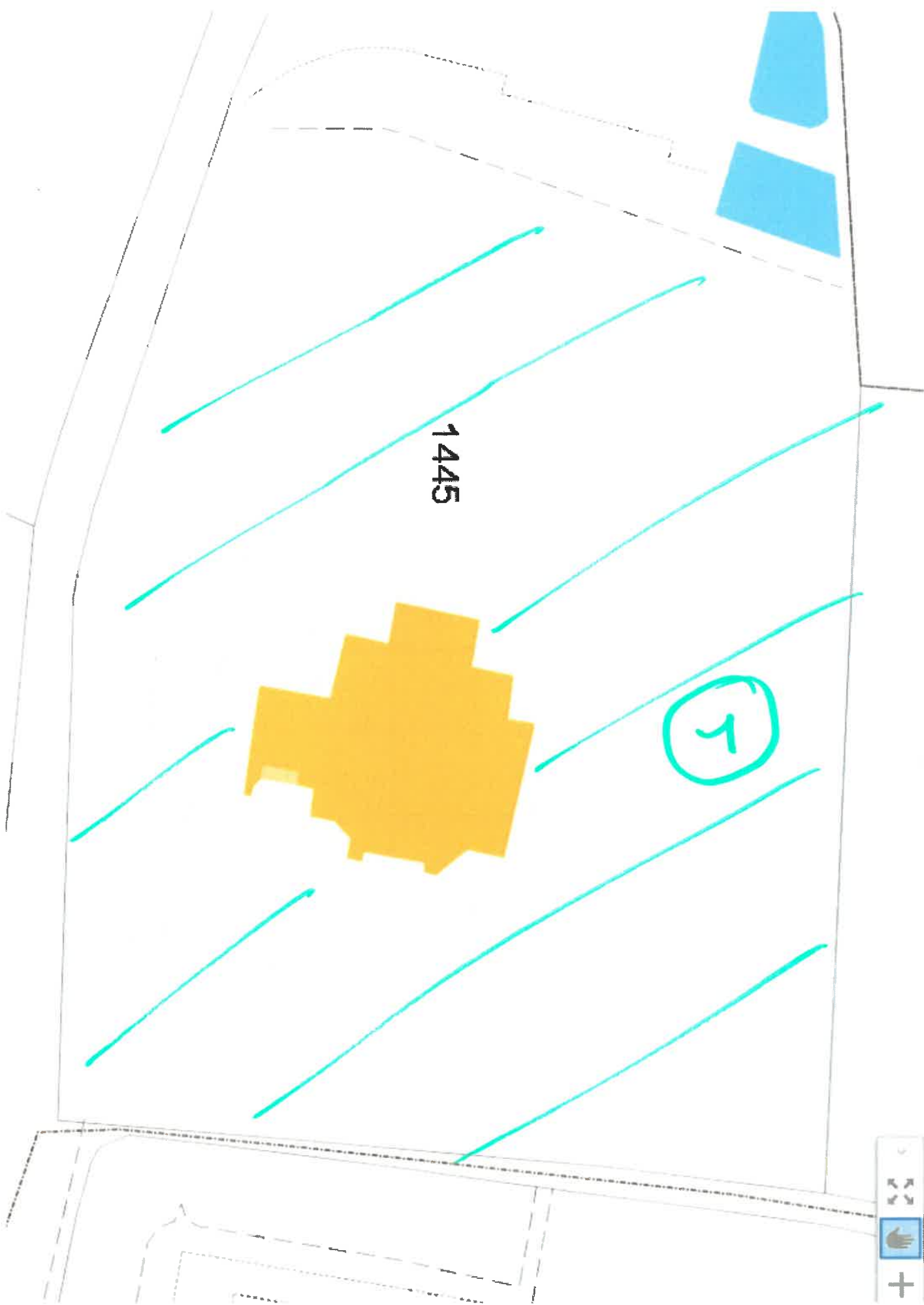

1445

5



