Au cœur du village de Mozé-sur-Louet (15 km Angers-sud), la Résidence des Jonchères est un établissement à taille humaine offrant des prestations nécessaires à une retraite épanouie.
Chaque résident, libre de ses allers et venues, peut recevoir ses proches dans son appartement. Il peut faire appel à **des services à domicile** et reste **libre dans ses choix** de professionnels de santé.

Résidence
Les Jonchères

Résidence **Les Jonchères**
Promenade du Pré Pelote
49610 Mozé-sur-Louet
Tél : 02 41 45 72 45
Fax : 02 41 45 72 46
foyer-logement-les-joncheres@orange.fr

www.mozesurlouet.fr
rubrique "Mozé Social > Foyer Logement"

MonaGraphic.com - 02 41 57 33 72

Résidence
Les Jonchères

Qualité de vie et calme
dans un lieu de vie
entre Loire et Layon.

Mozé sur Louet

Etre proche de chacun pour répondre á tous les besoins des seniors

30 logements individuels (26 T1 bis de 33 m² environ + 4 T2 de 58 m² environ).

Espaces collectifs, restaurant, détente, soins.

Jardin privatif. Terrain de pétanque.

Restauration, blanchisserie, téléalarme.

À proximité :

Commerces et services : Supérette, restaurant, garage automobile, salon de coiffure, pharmacie, cabinet dentaire, infirmières, kiné...

Espace loisirs/détente/promenade (2,5 ha avec plan d'eau).

Située dans un cadre verdoyant et calme, la Résidence des Jonchères est un lieu d'accueil où les personnes valides et autonomes, à partir de 60 ans, peuvent prolonger leur vie dans un environnement confortable, convivial et sécurisé.

Plus d'informations sur **www.mozesurlouet.fr** rubrique "Mozé Social > Foyer Logement" ou au **02 41 45 72 45**

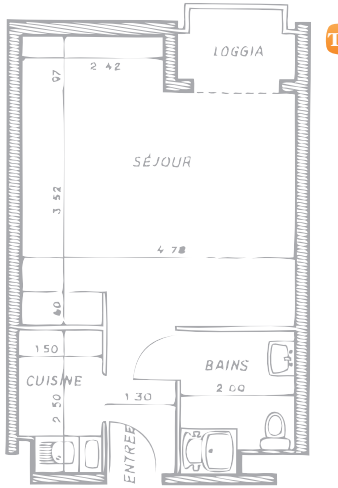

Le foyer-logement est composé de **30 appartements** répartis sur deux niveaux dans un bâtiment principal.

Le logement est **non-meublé** (seule la cuisine est équipée d'un évier, de plaques chauffantes et d'un réfrigérateur). Le résident l'aménage à sa guise, avec son mobilier personnel.

Des appartements fonctionnels au coeur du village
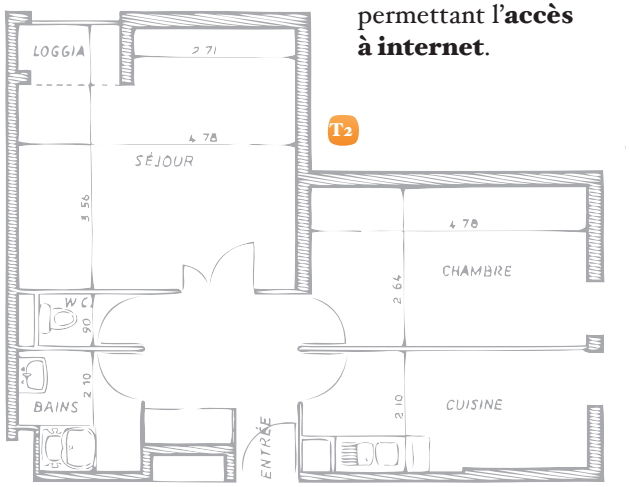
L'appartement est équipé d'un **raccordement téléphonique** permettant l'**accès à internet**.